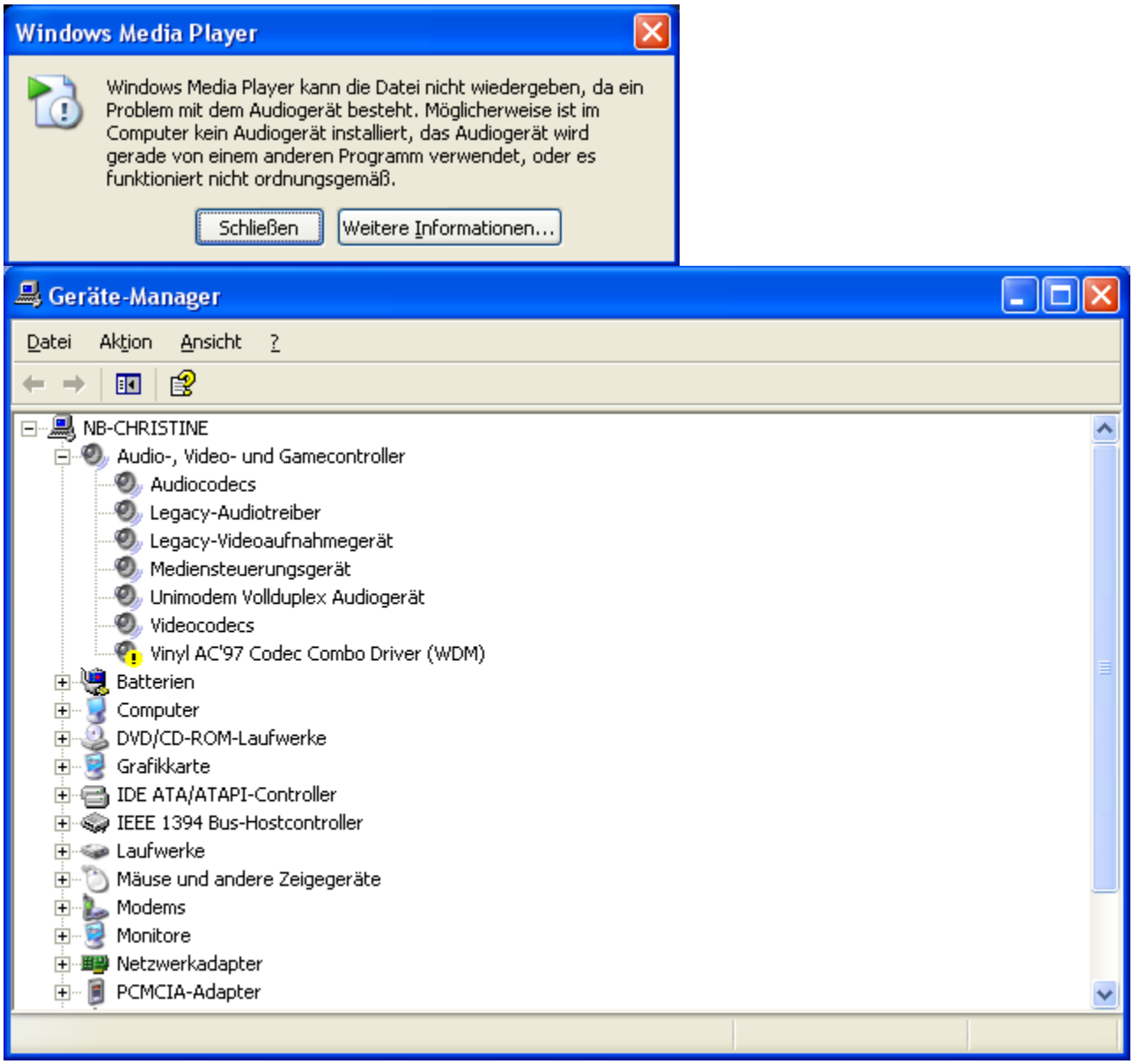
Windows Media Player
Windows Media Player kann die Datei nicht wiedergeben, da ein Problem mit dem Audiogerät besteht. Möglicherweise ist im Computer kein Audiogerät installiert, das Audiogerät wird gerade von einem anderen Programm verwendet, oder es funktioniert nicht ordnungsgemäß.
Schließen
Weitere Informationen...
Geräte-Manager
Datei
Aktion
Ansicht
?
NB-CHRISTINE
Audio-, Video- und Gamecontroller
Audiocodecs
Legacy-Audiotreiber
Legacy-Videoaufnahmegerät
Mediensteuerungsgerät
Unimodem Vollduplex Audiogerät
Videocodecs
Vinyl AC'97 Codec Combo Driver (WDM)
Batterien
Computer
DVD/CD-ROM-Laufwerke
Grafikkarte
IDE ATA/ATAPI-Controller
IEEE 1394 Bus-Hostcontroller
Laufwerke
Mäuse und andere Zeigegeräte
Modems
Monitore
Netzwerkadapter
PCMCIA-Adapter

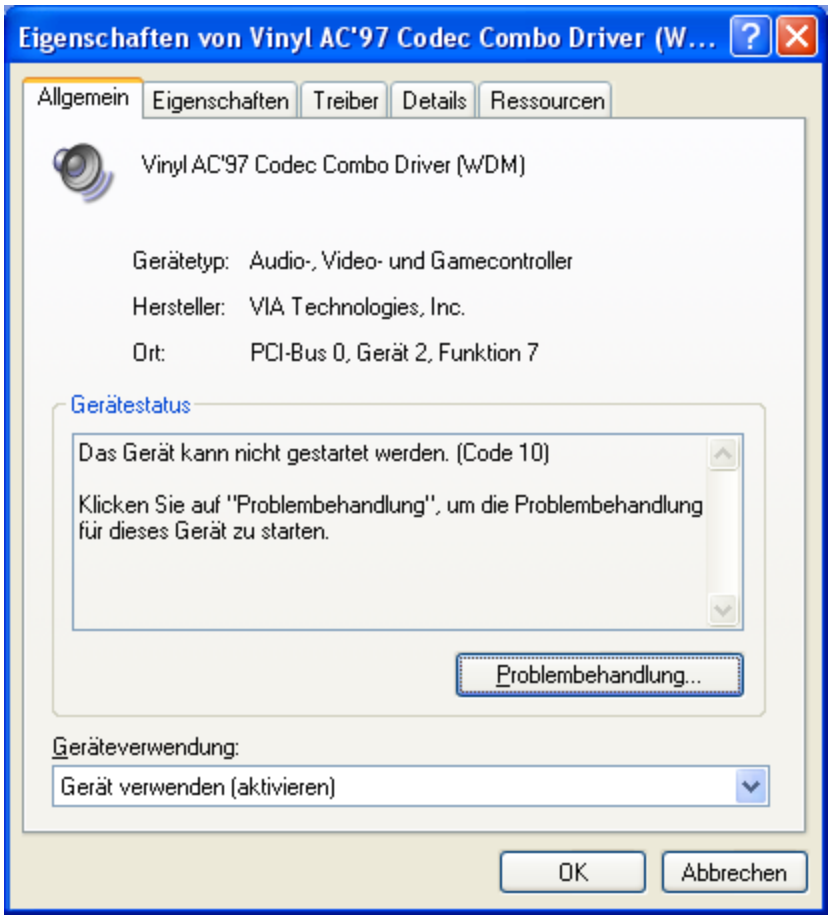
Eigenschaften von Vinyl AC'97 Codec Combo Driver (W...
Allgemein
Eigenschaften
Treiber
Details
Ressourcen
Vinyl AC'97 Codec Combo Driver (WDM)
Gerätetyp: Audio-, Video- und Gamecontroller
Hersteller: VIA Technologies, Inc.
Ort: PCI-Bus 0, Gerät 2, Funktion 7
Gerätestatus
Das Gerät kann nicht gestartet werden. (Code 10)
Klicken Sie auf "Problembehandlung", um die Problembehandlung für dieses Gerät zu starten.
Problembehandlung...
Geräteverwendung:
Gerät verwenden (aktivieren)
OK
Abbrechen